

DANZA

ESTADO DE VERACRUZ



BAILABLES

1° A	1° B	2°	3°	4° 5° 6°
La vieja	El huateque	Colas	Fandango	La bruja
El cascabel	La tuza	El coco	Tilingo lingo	La bamba
		La iguana	Jaquetón	El canelo
				El pescador
El negrito	El negrito	El negrito	El negrito	El negrito

VESTUARIO MUJERES

▣ Traje jarocho de gala



Mantilla de encaje blanco

Blusa blanca con olanes
cuello descubierto

Mandil de satín negro con
flores de colores bordado
(el color es correspondiente
al tono del rebozo y
paliacate).

Falda doble circular blanca

Zapato de danza negros (con
clavos)

Accesorios para mujer por grupo

1° A y B	2°	3°	4° 5°
<ul style="list-style-type: none">• Rebozo de artícela ROSA• Paliacate rosa• Abanico negro de encaje	<ul style="list-style-type: none">• Rebozo de artícela AMARILLO• Paliacate amarillo• Abanico negro de encaje	<ul style="list-style-type: none">• Rebozo de artícela AZUL cielo• Paliacate azul cielo• Abanico negro de encaje	<ul style="list-style-type: none">• Rebozo de artícela ROJO• Paliacate rojo• Abanico negro de encaje

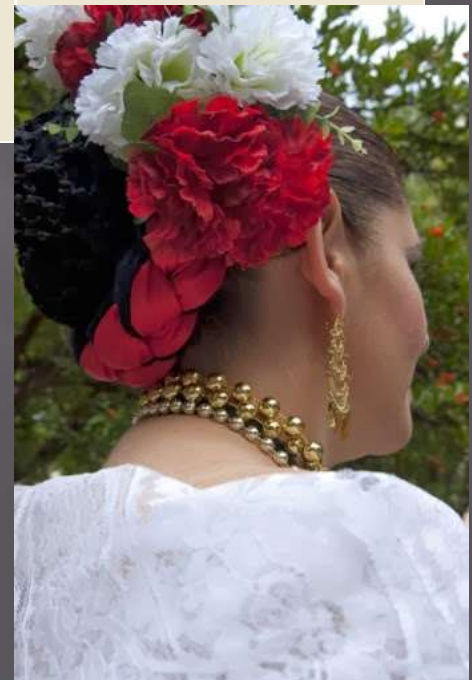

Vestuario para hombre



Sombrero veracruzano de lona blanco de cuatro pedradas.

Guayabera blanca manga larga

1 A B	2°	3°	4°5°6°
* Rosa	* amarillo	*Azul	* Rojo

Pantalón de vestir color blanco

Botines de danza negros (con clavos)